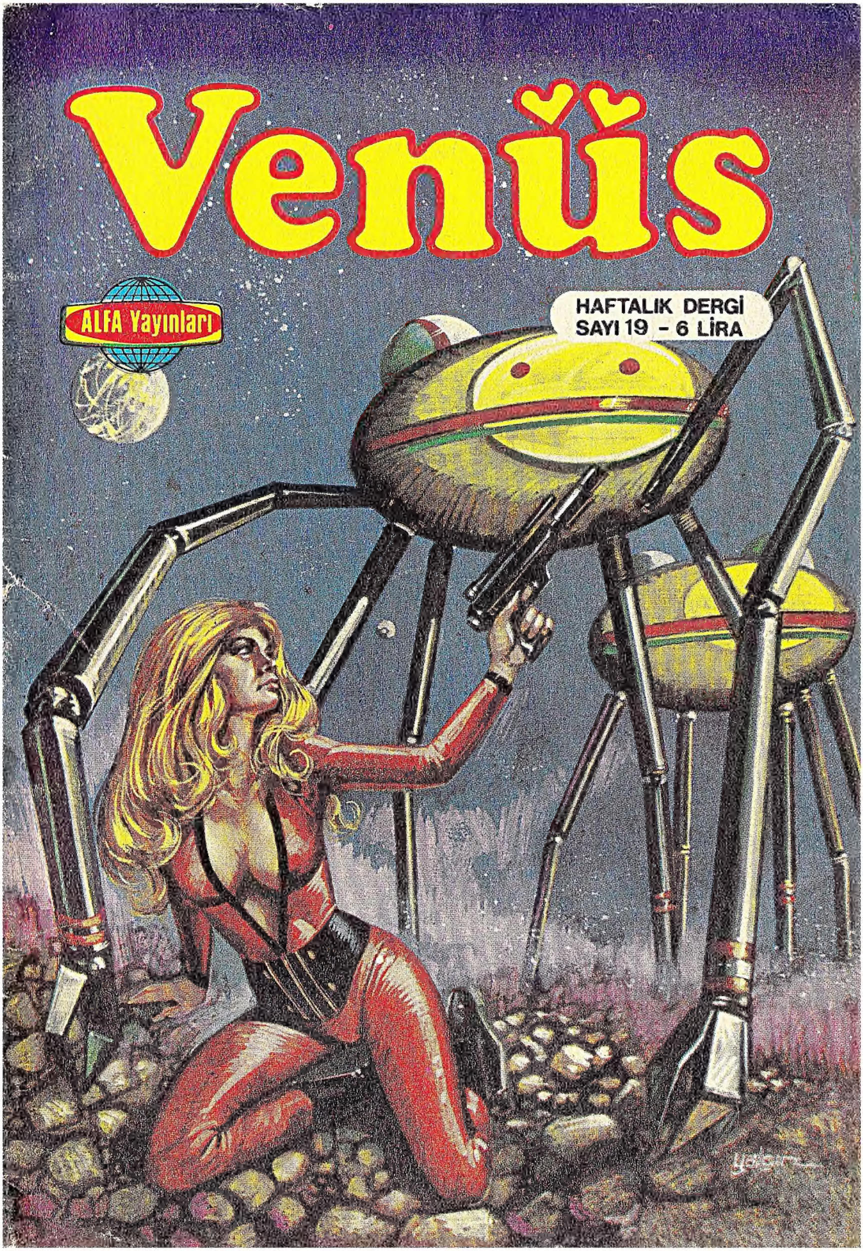
Venüs
ALFA Yayınları
HAFTALIK DERGİ
SAYI 19 - 6 LİRA

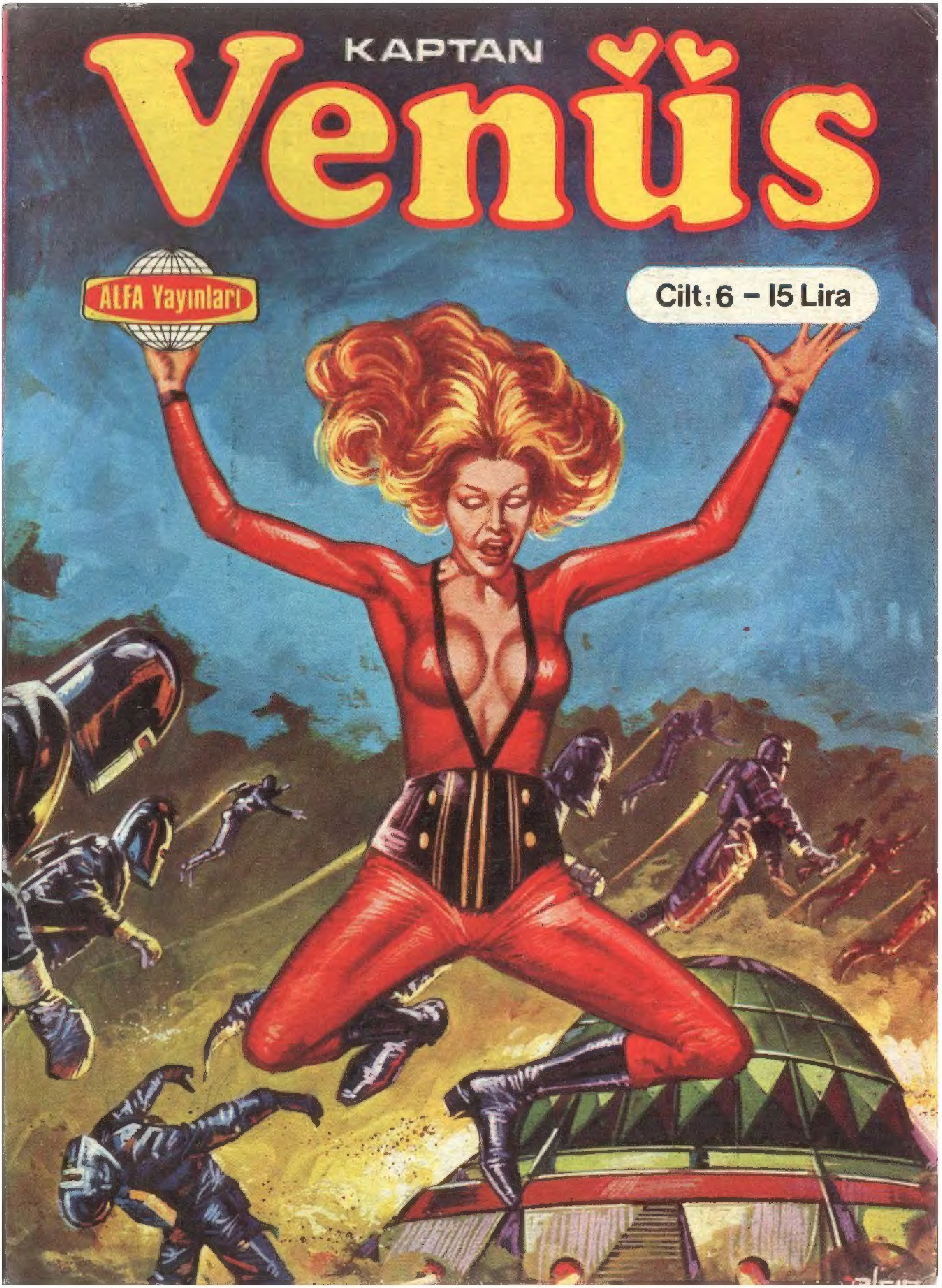
KAPTAN
Venüs
ALFA Yayınları
Cilt: 6 – 15 Lira

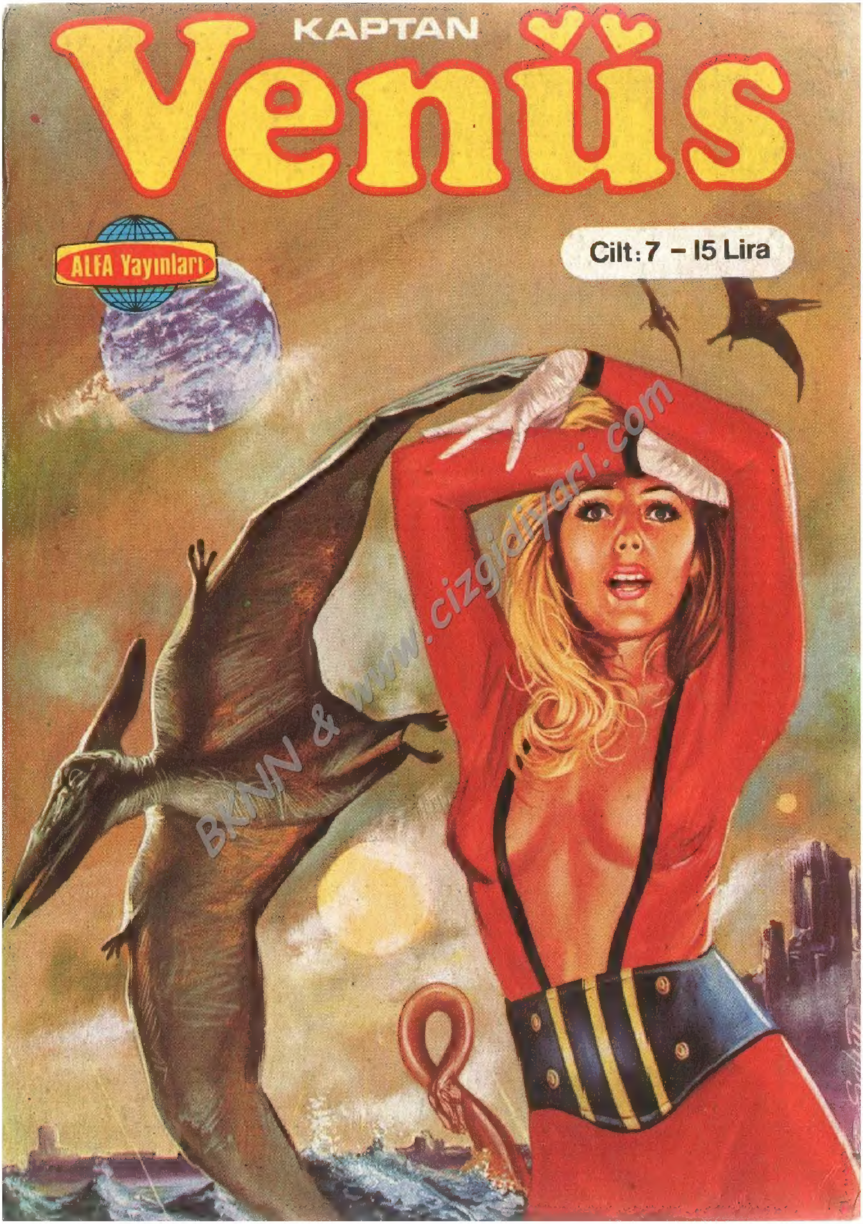
KAPTAN
Venüs
ALFA Yayınları
Cilt: 7 - 15 Lira
BKNN & www.cizgidiyari.com

Ünlüler Cenneti

UZAY KARTALI GAMMA GEZE-GENİNE YAKLA-ŞIYORDU...
ELDEKİ BİLGİLE-RE GÖRE BU GE-ZEGENDE İNSAN YOK...
BİLGİSAYAR VERİ-LERİNDE ÇELİŞKİ VAR...
SON BİLGİSAYAR RAPORU...
...BU GEZEGENDE İNSANLARIN OLUŞTURDUĞU BİR UYGARLIK VAR...

ŞAŞILACAK ŞEY...
BİLGİSAYAR SONDAJI KESİN... BURADA YAŞAYANLAR VAR...
TUHAF!
GEZEGENE İNİP ARAŞTIRALIM...
BİR ARAŞTIRMA MODÜLÜ UZAY KARTALINDAN AYRILDI...

BİLGİSAYARIN CANLI SAP-TADIGI YERE İNELİM...
BAKALIM BU KEZ KİMLERLE KARŞILA-ŞACAĞIZ ?
ARAŞTIRMA MODÜLÜ İNİŞE GEÇTİ..

ARAŞTIRMAYA BAŞLAYALIM...
ŞU TARAFTA BİR ŞEYLER VAR...

BİR KENT... BURADA BİR UYGARLIK OLDUĞU GÖZLE GÖRÜNÜR GERÇEK...
FAKAT KİMLERİN UYGARLIĞI!?
4

BİLGİSAYARIMIZA GÖRE ON YIL ÖNCE BURADA HİÇ BİR ŞEY YOKMUŞ...
ŞURADA BİRİSİ VAR...
KAPTAN VENÜS, KENTTE GÖRDÜKLERİ İLK İNSAN'A YAKLAŞTI...
AFFEDERSİNİZ... BİR ŞEY SORMAK İSTİYORUM...
BUYRUN! SİZE NE GİBİ BİR YARDIMDA BULUNABİLİRİM?
VAY CANINA! GEORGE WASHINGTON BU...
5

OLANAKSIZ BU...
SIZ ÇOK ÖNCE YAŞADINIZ ...
ADMI NEREDEN BİLİYORSUNUZ?
YÜZYILLAR ÖNCE ÖLMESİ GEREKİRDİ...
ŞAŞIRMAYIN DOSTLARIM... GELİN BENİMLE YEMEKTE BOL BOL KONUŞURUZ...
TEŞEKKÜR EDERİZ...
İÇERİ BUYRUN! YEMEK BİRAZDAN HAZIR OLUR...
ÇOK GÜZEL BİR YER BURASI...
SİZE KARIMI TANITAYIM... TRUVALI HELEN...
OLAMAZ... YİNE Mİ? ...
6

WASHİNGTON VE HELEN BAŞKA YÜZYILLARIN İNSANLARI NASIL OLUR?
DÜŞ GÖRÜYORUZ SANKİ...
GENERALİM! BUNU SİZ AÇIKLAYABİLİRSİNİZ BELKİ...
EVET! NASIL?...
SORULARI TEK TEK SORUN!
ASLINDA HEPİMİZ ANIMSADIĞIMIZDAN BERİ BURADAYIZ... HER İSTEDİĞİMİZ YAPILIYOR.. HER YERE GİDEBİLİYORUZ.. GÜMÜŞ KULEDEN BAŞKA...

KENTİN MERKEZİNDEKİ KULE Mİ ?
EVET BİZE YASAK OLAN TEK YER ORASI

8
BU KULEYİ İNCELEYİP ÖZELLİĞİNİ ANLAMALI YIZ..

DAHA BAŞKA KİMLER VAR BURADA?
BENİ İZLERSENİZ SİZİ ONLARLA TA-NIŞTIRIRIM..
AZ SONRA
ROMA İMPARA-TORU NERON!
HOŞGEL-DİNİZ
FATİH SULTAN MEHMET.
MEMNUN OLDUM.
HER AN DAHA DA ŞAŞIR-TICI OLUYOR..
KOLEKSİYONDA YENİ ÇEHRELER GÖR-MEK SEVİNDİRİCİ OLUYOR..

FATİH SULTAN MEHMET KOLEKSİYON DEMEKLE NE ANLATMAK İSTEDİ?
ÖNEMİ YOK

ABRAHAM LİNKOLN'
BU DA MI O KOLEKSİYONDAN?

BİR BAKIMA EVET.. BURADA TARİHİN EN ÜNLÜ KİŞİLERİ TOPLANMIŞTIR ATİLLA BÜYÜK İS-KENDER KLEOPATRA, NAPOLYON, CHURCH...
BUNUN NE DEMEK OLDU-ĞUNU ANLIYOR MUSUN VENÜS?

CENNET! CENNETE GELDİK SANIRIM
BEN AYNI KANIDA DEĞİ-LİM! ŞURAYA BAKIN!

ANLIYORUM MANTIĞA UYGUN BAŞKA BİR AÇIKLAMA BULMALI
SORUNUN ÇÖZÜMÜ KENTİN MERKEZİNDEKİ O GİZLİ KULEDE OLMALI
SİZ KOLEKSİYONU SEYREDEDURUN, BEN KULEYE BİR GÖZ ATACAĞIM

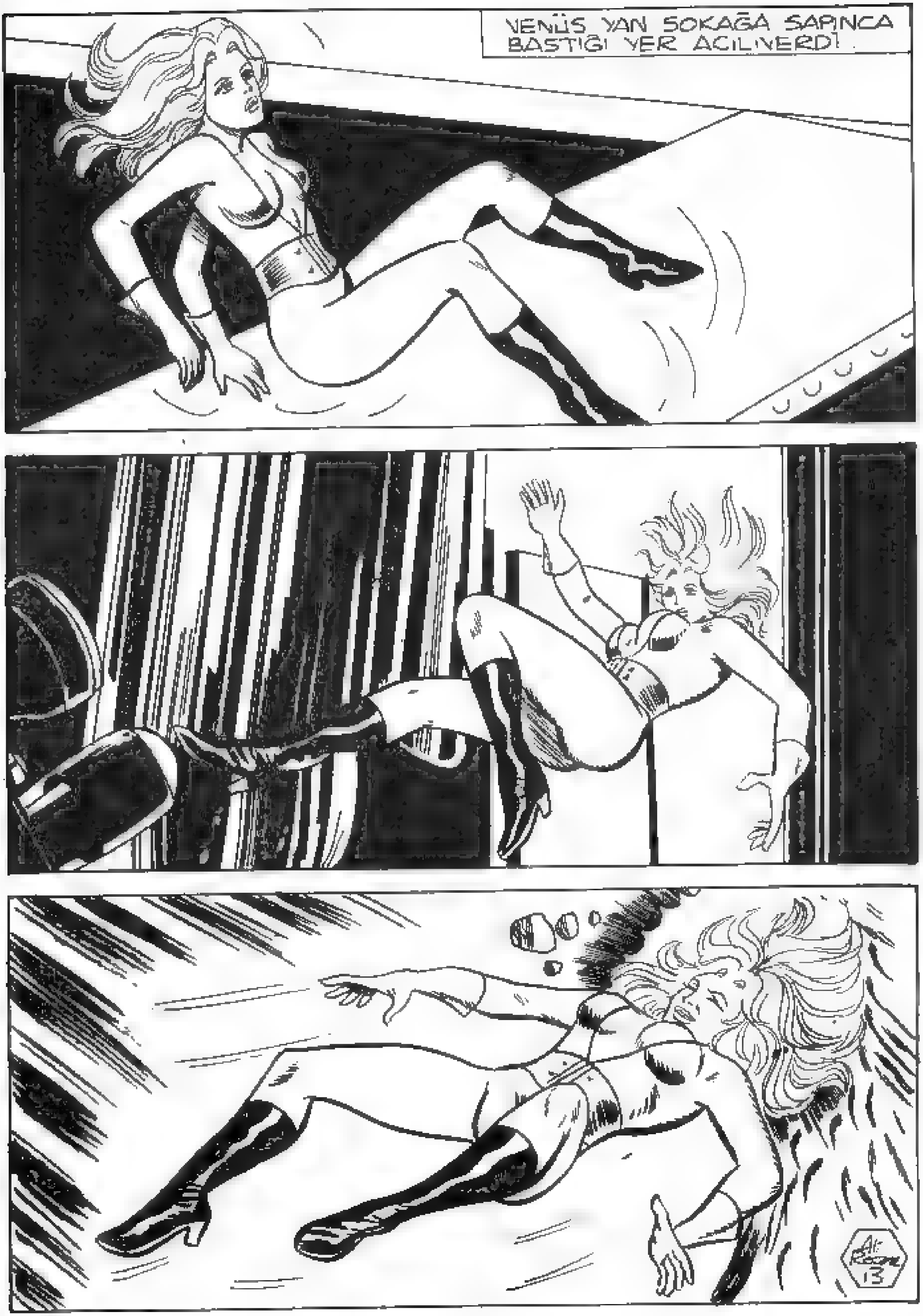
VENÜS YAN SOKAĞA SAPINCA
BASTIGI YER ACILIVERDI!

DUYDUNUZ MU? BAĞIRAN VENÜS'DÜ
BU SOKAĞA GİRMİŞTİ
KİMSE YOK NE OLDU ACABA?

ORİON KÜÇÜK TELSİZİNİ ÇIKARDI
ORİON'DAN VENÜS'E! ORİON'DAN VENÜS'E!... DUYUYORSAN YANIT VER!
VENÜS'ÜN YANIT VERMESİ OLANAKSIZDI.
NE OLDU? NEREDEYİM?

ARKADAŞLARININ SENİ BULAMAYACAKLARI BİR YERDE YERİN YÜZLERCE METRE DERİNLİĞİNDESİN!
KİM OLDUĞUNUZ VE NEDEN BENİ BURAYA GETİRDİĞİNİZ DAHA ÇOK İLGİLENDİRİYOR BENİ
KENDİMİ TANITAYIM. ADIM SURAZAL..

SIRAZAL!?. PEK BAŞARILI OLMAYAN DÜNYA TARİHÇİLERİNDENSİNİZ
BAŞARILI OLMAYAN MI? SİZ DE ÖTEKİLER GİBİ DEHAMI GÖREMİYORSUNUZ
DÜNYADAKİ MESLEKDAŞLARIM DA BULUŞUMLA ALAY ETMİŞLERDİ
GELİŞTİRDİĞİM BİLGİSAYARIN ÖNEMİNİ KAVRAYAMADILAR
İNSAN BEYNİNİN YAYINLADIĞI ENERJİ DALGALARININ EVRENDE SÜREKLİ DOLAŞMASI TEORİME GÜLÜP GEÇTİLER...

BİLGİSAYARIMI VE ROBOT YARDIMCILA-RIMI ALARAK BU GEZEGENE GELDİM. BU MAĞARAYA YERLEŞTİKTEN SONRA ANTEN OLARAK O GÜMÜŞ KULEYİ DİKTİM
ANTENİM, DÜNYA TARİHİNDE GELMİŞ GEÇMİŞ TÜM ÜNLÜLERİN EVRENDE DOLAŞAN BEYİN DALGALA-RINI YAKALIYOR, BİLGİSAYARIM DA ONLARI BU DELİKLİ KARTLARA GEÇİRİYORDU
YA GEZEGENİN YÜ-ZEYİNDE DOLAŞAN-LAR?
...EN BÜYÜK ZAFERİM O. BİR GÜN BİLGİSAYARIM KISA DEVRE YAPMIŞTI...

KAÇAN ROBOTLARDAN BİRİ, BİLGİSA-YARDAN FIRLAYAN ENERJİ DALGASINA YAKALANDI...
YARDIM İÇİN KOŞTUĞUMDA.
YARDIMINIZA GEREK YOK EFENDİM..
BENJAMİN FRANKLİN!
BİLGİSAYARIM FRANKLİN'İN BEYİN KAYDINI ROBOTUN ELEKTRONİK BEYNİNE AKTARMIŞTI.. ARTIK KARŞIMDAKİ FRANKLİNDİ
YAŞASIN! YÜRÜYOR, KONUŞUYOR ASLI GİBİ

BİR KAÇ AY İÇİNDE ROBOTLARIM, ANTEN KULESİNİN YANINDA İNŞAATLARA BAŞ-LADILAR..

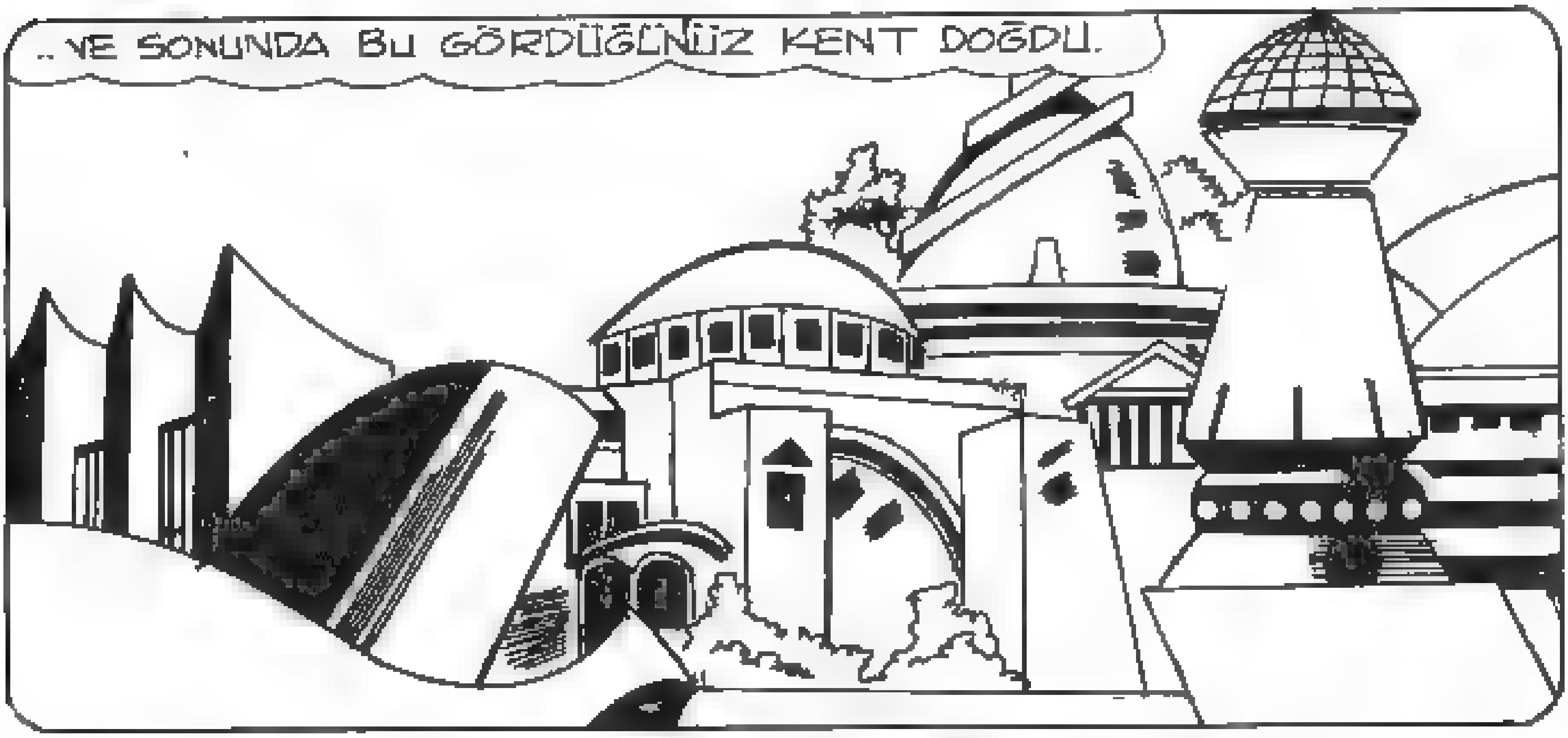
..VE SONUNDA BU GÖRDÜĞÜNÜZ KENT DOĞDU.

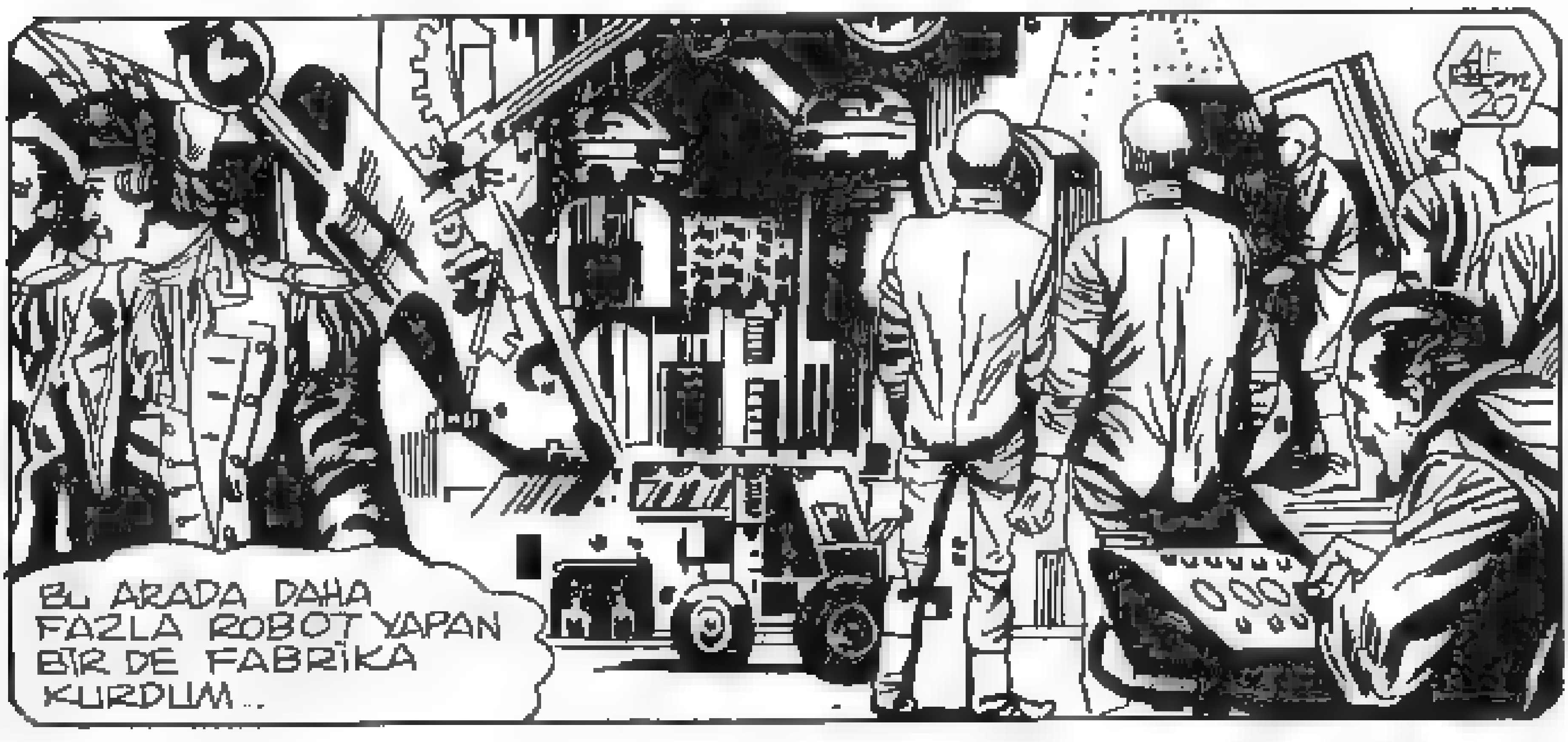
BU ARADA DAHA FAZLA ROBOT YAPAN BİR DE FABRİKA KURDUM..

ROBOTLARIMA ÜNLÜLERİN BEYİN DALGALARINI YERLEŞTİRDİM. DÜN-YANIN GELMİŞ GEÇMİŞ TÜM ÜNLÜ-LERİ ARTIK SONSUZA DEK BU-RADA YAŞAYACAK VE İNSANLIK TARİH'NE IŞK TUTACAKLAR
BÜYÜK BİR BA-ŞARI AMA BEN-DEN İSTEDİĞİ-NİZ NE?
BU ÇOK BASİT KAPTAN VENÜS!
YILLARCA GEZEGENİN YÜZEYİNDE DOLAŞAN-LARI İNCE-LEDİM, ANILARINI DİNLEDİM VE BIKTIM

NAPOLYON'UN SAVAŞLARNI KAÇ KEZ DİNLEYEBİLİRSİNİZ? BIKTIM ARTIK BıKTIM..
SONRA SENİ GÖRÜNCE BİR SÜREDİR UNUTTUĞUM BAŞKA ŞEYLERİ ANIMSADIM
NE GİBİ ŞEYLER SURAZAL?
İNSAN OLDUĞUMU BENİM DE RUHSAL VE FİZİKSEL GEREKSİNMELERİM BULUNDUĞUNU ANIMSADIM. SENİ İSTİYORUM VENÜS..
22

GÖRÜYOR MUSUN? ARKA-DAŞLARIN NEREDE OL-DUĞUNU BULAMIYORLAR...
ENİNDE SONUNDA BURAYI KEŞFE-DERLER.
NE YAPARLARSA YAP-SINLAR SENİ BENDEN ALAMAYACAKLAR
BU YALNIZLIKTAN KURTULMAM İÇİN SEN BANA GEREKLİSİN!

ÖNCE BILGISAYARIMIN ELEKTRONIK DALGALARIN. BEYNİNE BAĞLAYARAK İRADENİN BAZI BÖLÜMLERİNİ YOK EDECEĞİM.
BU BEYİN YIKAMA İŞLEMİNDEN SONRA HİÇ BİR KONUDA BANA DİRENMEYECEK SÖZÜMDEN ÇIKMAYACAKSIN.
DELİ OLDUĞUNA İYİCE İNANDIM ARTIK.
ARKADAŞLARI KAPTAN VENÜS'Ü ARAMAYI SÜRDÜRÜYORLARDI.
Ali Recai 24

BU DA NE? ALARM ÇALI- YOR!
ARKADAŞLA- RIN SANDIĞIM- DAN DA AKILLI ÇIKTILAR VENÜS...
25

SURAZAL EKRANA KOŞTU...
BURADA BİR KAPAK VAR ORİON!
AÇ ONU! BİR GÖRELİM!...
AKLINIZA GELENDEN ÇOK FAZLASINI BULACAKSINIZ...
FAKAT ÖMRÜNÜZ YETMEYECEK BUNA...
ÖNCE SENİNLE BİTİRİLECEK BİR İŞİMİZ VAR KAPTAN VENÜS!

YARDIM ET BANA! KAPAK ÇOK AĞIR... AÇILMIYOR...
BİRDENBİRE...
AHH!
NE OLUYOR BUNLARA?
ALÇAKLAR! BİZİ MAHVETMEYE GELMİŞSİNİZ AMA BUNA İZİN VERMEYECEĞİZ...
Ali Recai 27

BİZE İHANET ETTİNİZ! ÖLECEKSİNİZ!
ATOMİK ULASTIRMA İLE KENDİMİZİ UZAY KARTA-LINA ÇEKTİRELİM...
KAPTAN VENÜS'Ü BULMADAN YAPAMAYIZ BUNU...
AYNI ANDA...
BEYNİNİ BİR AN ÖNCE YIKAMAK İSTİYORUM VENÜS...
KAHRAMANIMIZ İSKEMLEDEKİ BİR ÇİNİYLE BAĞLARINI HIRPA-LAMAYA ÇALIŞIYORDU...

ROBOTLARIM ARKADAŞLARINI GEBERTECEK VE SEN BANA KALACAKSIN!
HIÇ BİR ZAMAN!
AH! NASIL KURTULDUN?
İLKEL BİR YÖNTEM FAKAT ÖNEMLİ OLAN SONUÇ...

SAKİN OL SURAZAL! AKLINI BAŞINA TOPLA!
KURTULDUĞUNA PİŞMAN OLACAKSIN!
DİNLE BENİ!
DİNLEMEYECEĞİM... PLANLARIMI BOZAMAYACAKSIN!
SENİ ÖLDÜRMEK İSTEMEZDİM FAKAT ÜNLÜLER CENNETİMİ YİTİRMEKTENSE YALNIZ KALMAYI YEĞLERİM...

GEBER!
ZAVALLI BİR DELİYE SERT DAVRANMAK İSTEMEZDİM...
... FAKAT YAŞAMAK İÇİN BUNU YAPMAK ZORUNDAYIM... VER ŞU TABANCAYI!

ARTIK SİLAH BENDE... TESLİM OL SURAZAL!
TESLİM OLMAK MI? ASLA!
HEY! DUR!
SURAZAL MAĞARADAKİ ELEKTRONİK ARAÇLAR ARASINDA KAÇMAYA BAŞLADI...
YANLIŞLIKLA BEYİN YIKAMA HÜCRESİNE GİRİNCE OTOMATİK KAPI KAPANIVERDİ..
BENİ KURTAR BURADAN VENÜS!
KAPIYI AÇAMIYORUM Kİ...
Ali Recai 32

BEYİN YIKAMA ARACININ ÇALIŞMASI KARŞISINDA VENÜS DEHŞETLE BAKAKALDI.
NASIL DURDURULACAĞINI DA BİLMİYORUM ...
AZ SONRA SURAZAL'DAN GERİYE YALNIZCA BİR İNSAN POSASI KALMIŞTI... KAPI AÇILDI VE DELİ BİLGİN YERE YIĞILDI...
KENDİ KUYUSUNA DÜŞTÜ... KEŞKE ELİMDEN BİR ŞEY GELSEYDİ...
Ali Recai 33
ANA BİLGİSAYAR HASARA UĞRAMIŞ OLMALI... ÇILGIN GİBİ ÇALIŞIYOR...

VENÜS, KEMERİNDEKİ MİNYATÜR TELSİZİNİ ÇIKARDI...
KAPTAN VENÜS'DEN UZAY KARTALINA! BENİ DUYUYOR MUSUNUZ?
EVET KAPTAN! NEREDESİNİZ?
...DİĞERLERİNİN YERİNİ SAPTAYIN VE ATOMİK ULAŞTIRMA YÖNTEMİYLE GEMİYE ÇEKİN!
BAŞÜSTÜNE FAKAT SİZ...
BENİ ŞİMDİLİK UNUT! KURTARMAM GEREKEN ŞEYLER VAR BURADA...
YALNIZCA ÖTEKİLERİ ÇEK! TAMAM!

O SIRADA...
EİNSTEİN'E NASIL ATEŞ EDERİM?
SİLAH KULLANMAK ZORUNDAYIZ ...
BİRDENBİRE GÖKTEN BİR IŞIN DEMETİ SÜZÜLDÜ...
VAY CANINA! BÜYÜCÜ BUNLAR!
GÖZÜMÜZÜN ÖNÜNDE KAYBOLDULAR.
...VE UZAY KARTALI ATOMİK ULAŞTIRMA ODASI...
BAŞARDIK! KURTARDIK ONLARI!
Ali Recan 35

TEŞEKKÜRLER FAKAT YARDIMA GEREKSİNME DUYDUĞUMUZU NEREDEN BİLDİNİZ?
KAPTAN EMRETTİ BUNU!
VENÜS MÜ? FAKAT O NEREDE?
GEZEGENDE KALDI... BAZI KAYITLARI KURTARACAKMIŞ...
OLMAZ! ÇEKİN ONU YUKARIYA!
BAĞLANTI KESİLDİ...
KAPTAN VENÜS! BENİ DUYUYORSAN YANIT VER!
Ali Recai 36

...EVET... GEZEGENDEKİ ELEKTRONİK FIRTINA ÇOK YOĞUN ...
VENÜS ÇOK DERİNLERDE ONU ÇEKMEK ZOR.
ÇEKMELİSİN! SON GÜCÜ KULLAN!
SON GÜÇTEYİZ ORİON FAKAT BUNA FAZLA DAYANAMAZ...
KURTULAMAYACAĞIM... HER YER ÇÖKMEYE BAŞLADI...
MAĞARA TÜMÜYLE ÇÖKTÜ...
OLAMAZ... VENÜS ÖLMÜŞ OLAMAZ...
BİR ŞEY YAKALADIK...

VENÜS!
KURTULDUN!

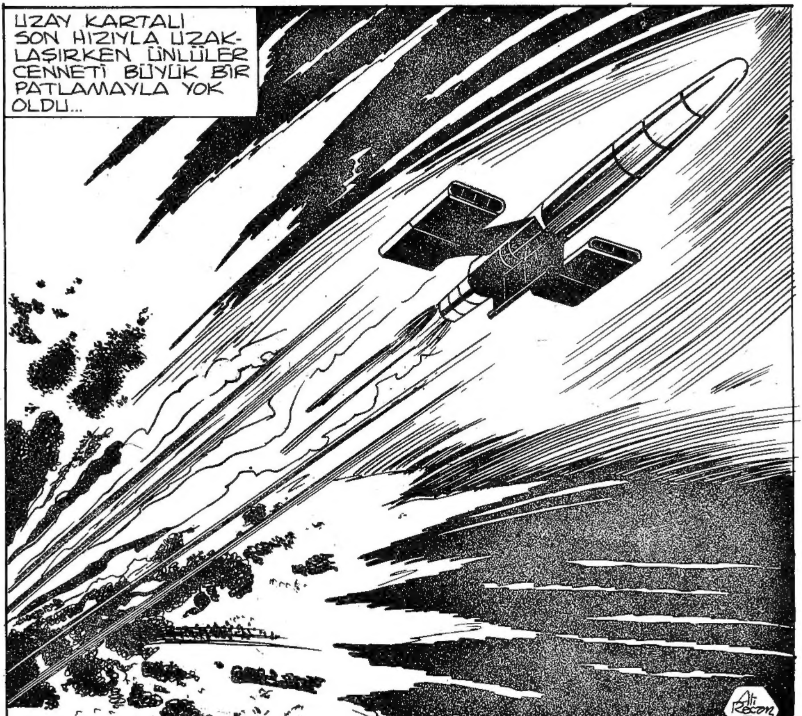
UZAY KARTALI SON HIZIYLA UZAKLAŞIRKEN ÜNLÜLER CENNETİ BÜYÜK BİR PATLAMAYLA YOK OLDU...
Ali Recep 38

TUHAF BİR SERÜVENDİ...
...VE ÜZÜCÜ...

ÜZÜCÜ OLAN NE? ROBOTLARIN YOK OLMASI MI?
BİLGİSAYAR KAYITLARINI KURTARAMAMAM... O BİLGİLER TARİHE IŞIK TUTABİLİRDİ...

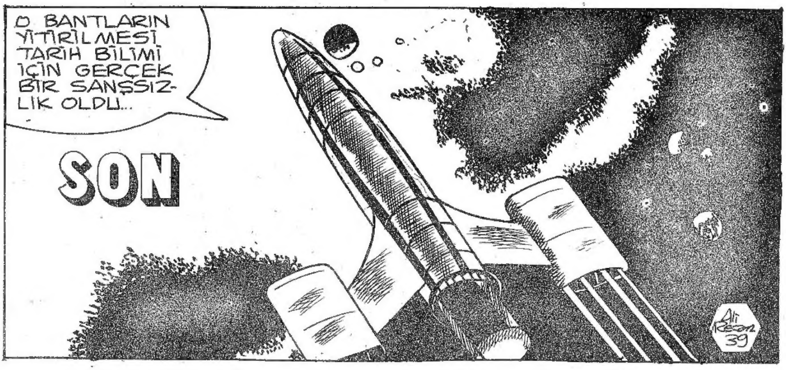
O BANTLARIN YİTİRİLMESİ TARİH BİLİMİ İÇİN GERÇEK BİR ŞANSSIZLIK OLDU...
SON
Ali Rıza 39